

МИНИСТЕРСТВО НА ВЪТРЕШНИТЕ РАБОТИ



ГЛАВНА ДИРЕКЦИЯ „НАЦИОНАЛНА ПОЛИЦИЯ“
ОТДЕЛ „ПЪТНА ПОЛИЦИЯ“

ПЪТНОТРАНСПОРТНА ОБСТАНОВКА В
РЕПУБЛИКА БЪЛГАРИЯ



Октомври 2018 г.

Съгласно официалните данни на Националния статистически институт, към 31.12.2017 г. републиканската пътна мрежа на територията на България е с дължина 19 861 км., разпределени както следва:

Вид на пътя	Дължина в километри
Първи клас	2 928
Втори клас	4 028
Трети клас и пътни връзки при кръстовища и възли	12 171
Автомагистрали	734
Общо	19 861

Същевременно, към 30.09.2018 г. общият брой на регистрираните в националния регистър ППС е 3 669 701 броя, а правоспособните водачи надвишават 4 милиона.

Съгласно официалната информация от Националния статистически институт, към 31.12.2017 г. републиканската пътна мрежа на територията на България е с дължина 19 861 км., разпределени както следва:

Регистрирани за периода 01.01.2018 г. до 30.09.2018 г. нови ППС	38 171
Регистрирани за периода 01.01.2018 г. до 30.09.2018 г. употребявани ППС	208 883
Общо регистрирани за периода	247 054
Прекратена регистрация на ППС за периода 01.01.2018 г. до 30.09.2018 г.	426 711

За периода 01.01.2018 г. до 30.09.2018 г. са издадени 276 187 СУМПС на български граждани и 2088 СУМПС на чуждестранни граждани.

Общият брой издадени СУМПС за периода 01.01.2018 г. до 30.09.2018 г. е 278 275 броя.

Динамика на травматизма - загинали

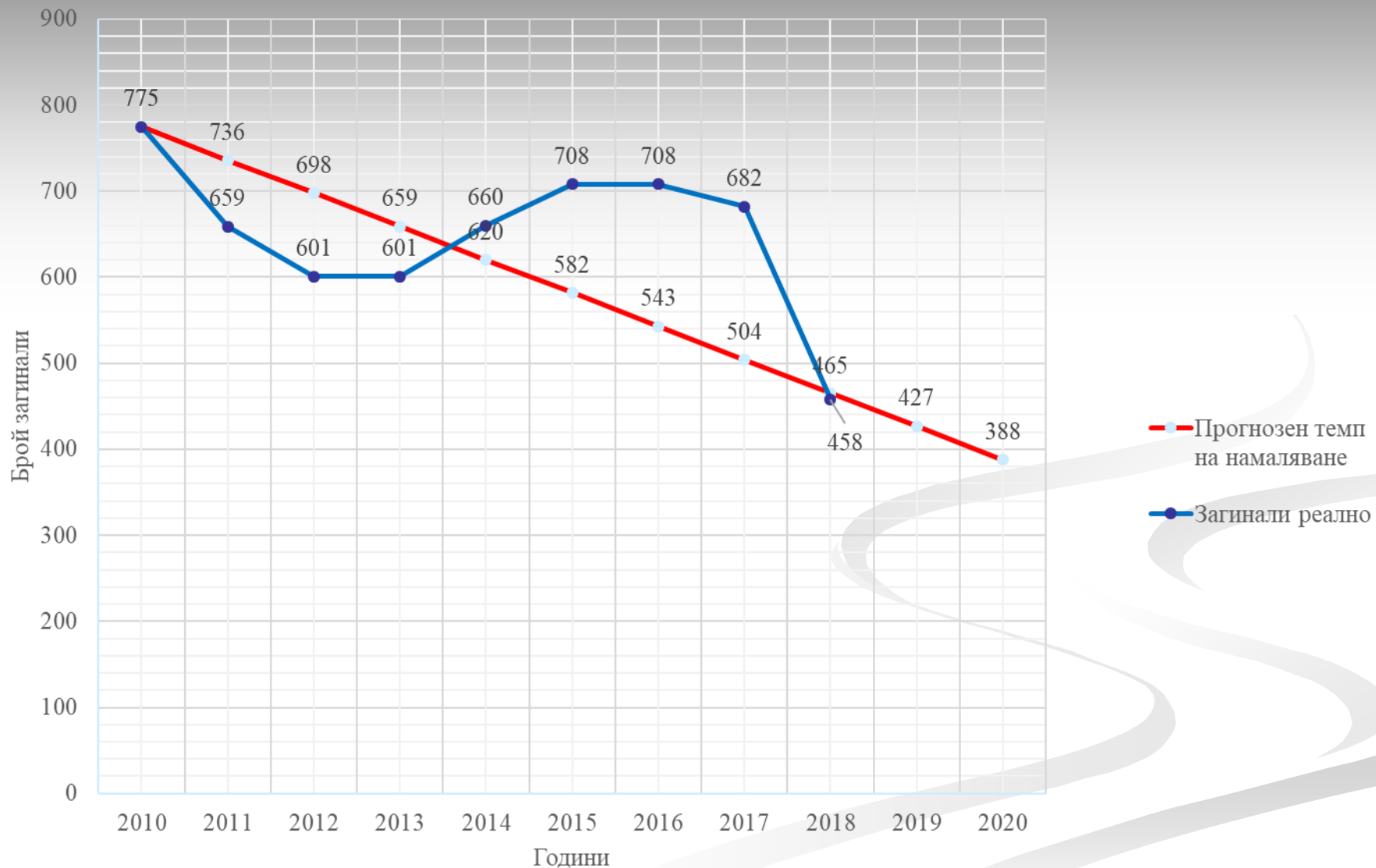

Октомври 2018 г.

Динамика на травматизма - ранени

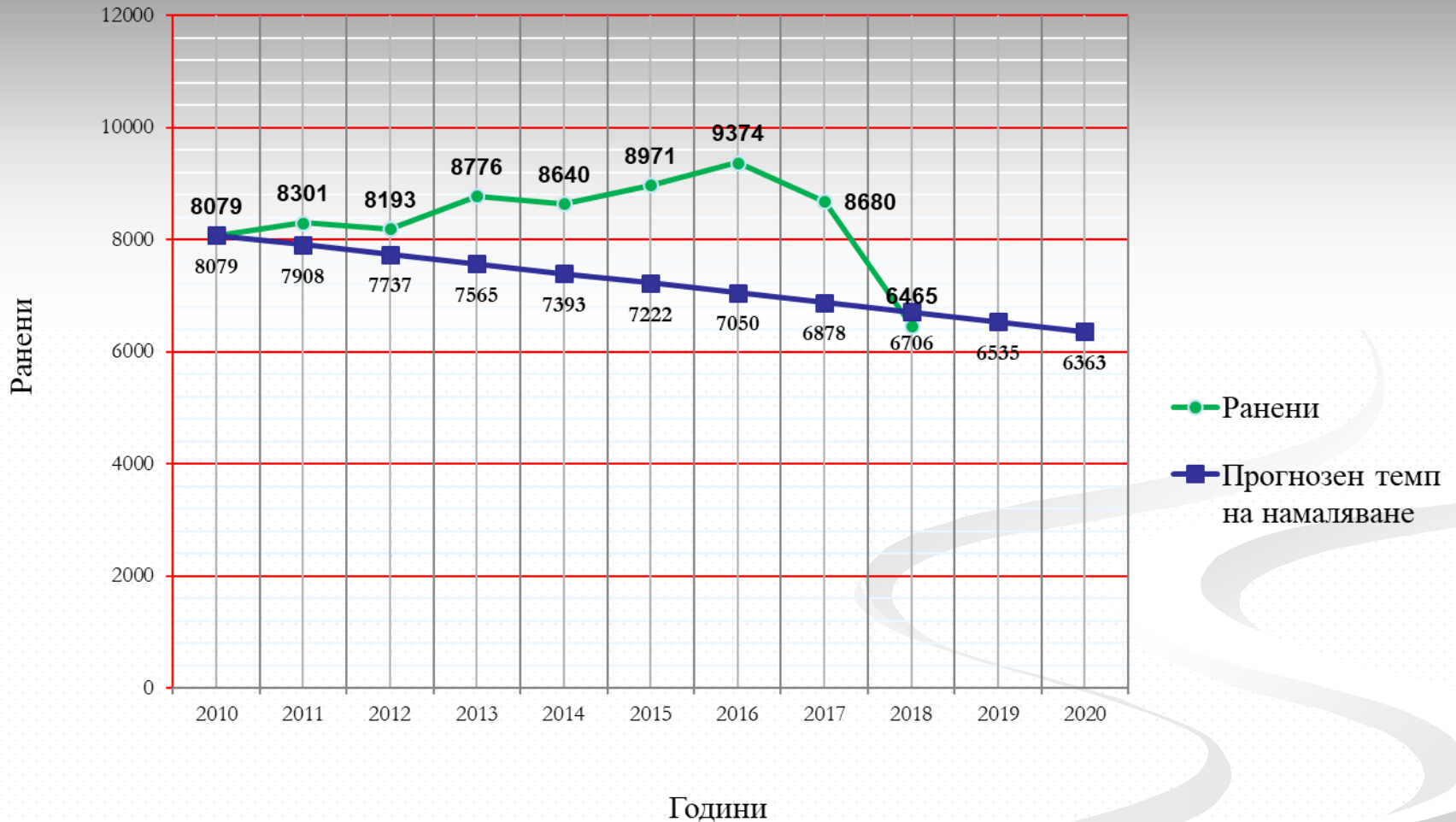

Загинали в периода 1951 г. - 2017 г.

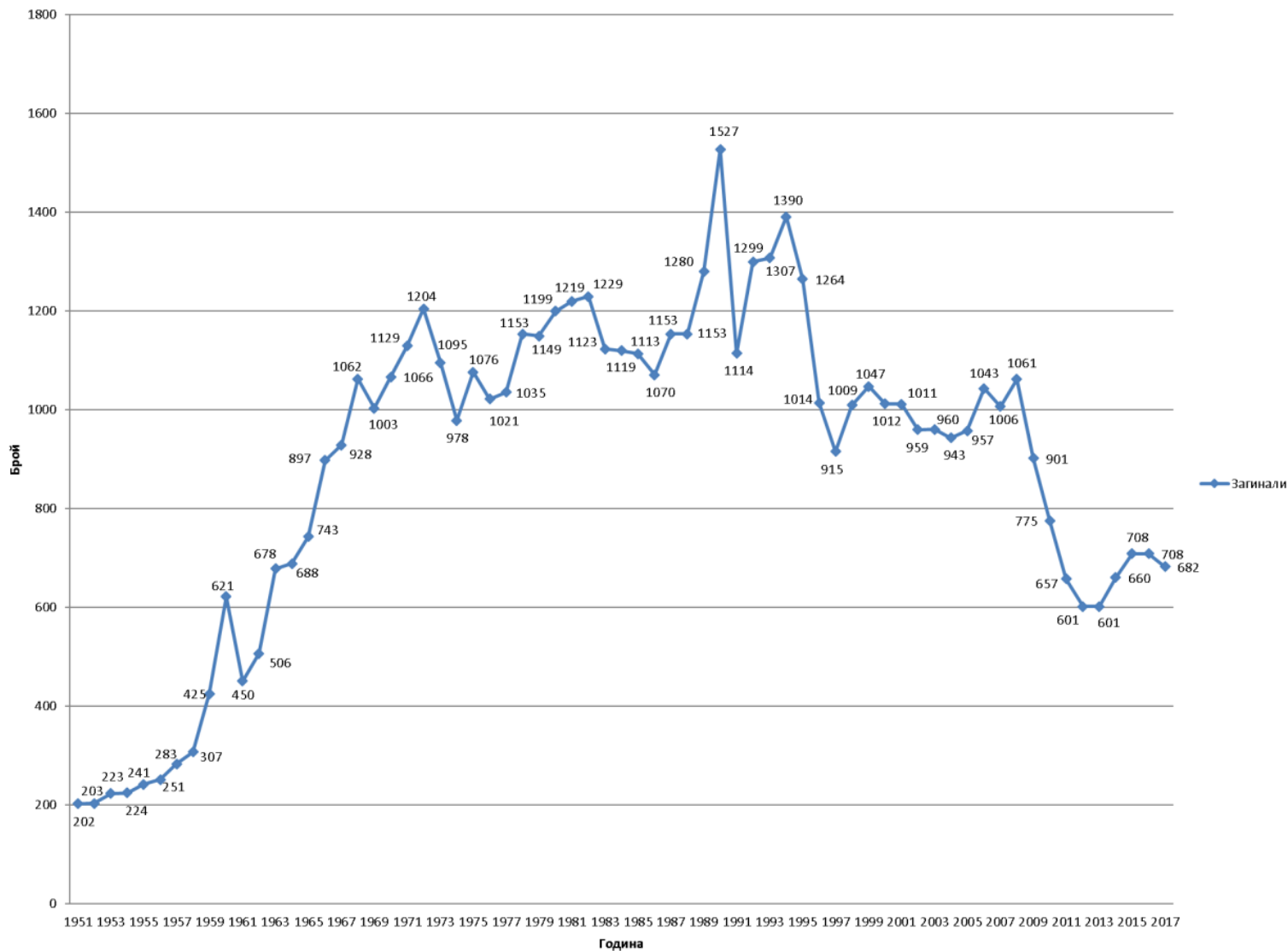

Ранени в периода 1951 г. - 2017 г.

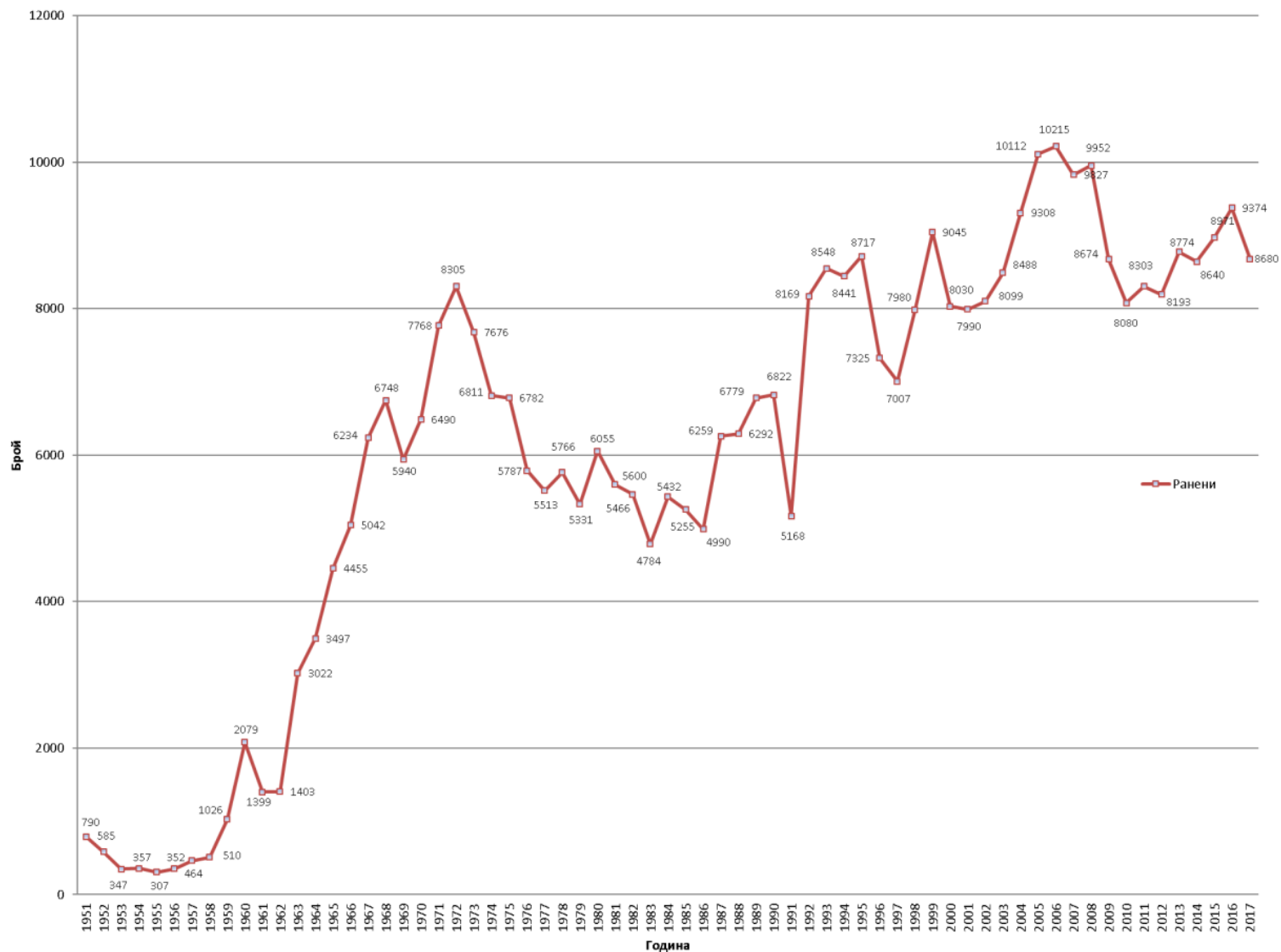

Графика на травматизма при ПТП в периода 1951 г. - 2017 г.

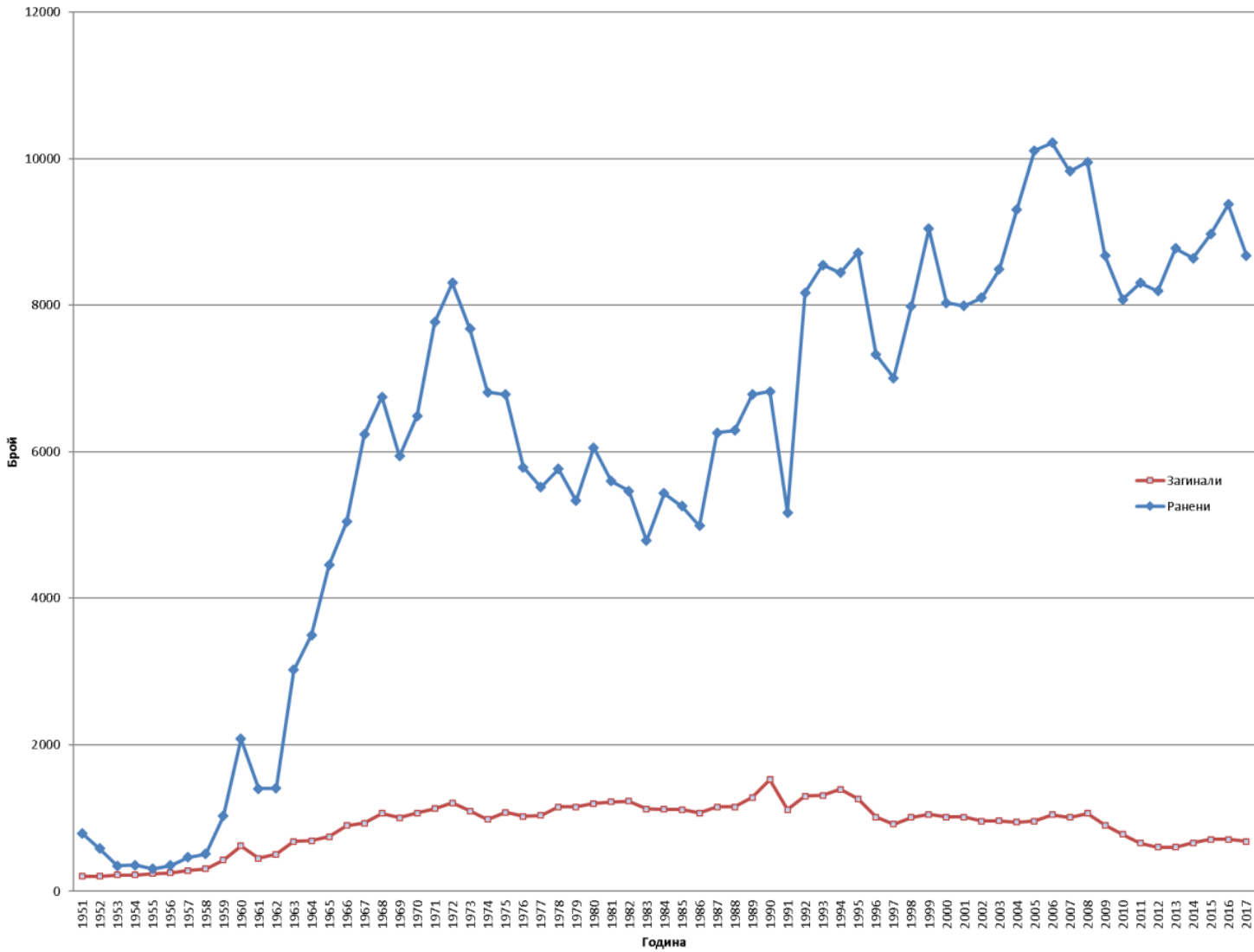

ЗАГИНАЛИ НА 1 МИЛИОН ЖИТЕЛИ В ЕС

Държава	2010	2015	2016	2017	динамика 2017 спрямо 2016	динамика 2017 спрямо 2010
Белгия	77	67	56	54	-19%	-30%
България	105	98	99	96	-2%	-9%
Чешка Република	77	70	59	55	-21%	-29%
Дания	46	30	37	30	0%	-35%
Германия	45	43	39	39	-9%	-13%
Естония	59	50	54	36	-28%	-39%
Ирландия	47	36	40	33	-8%	-30%
Гърция	112	74	75	69	-7%	-38%
Испания	53	36	37	39	8%	-26%
Франция	64	54	54	51	-6%	-20%
Хърватска	99	82	73	80	-2%	-19%
Италия	70	56	54	56	0%	-20%
Кипър	73	66	54	62	-6%	-15%
Латвия	103	94	80	70	-26%	-32%
Литва	95	82	65	67	-18%	-29%
Люксембург	64	58	52	42	-28%	-34%
Унгария	74	66	62	64	-3%	-14%
Малта	36	26	51	41	58%	14%
Нидерландия	32	28	33	31	11%	-3%
Австрия	66	56	49	47	-16%	-29%
Полша	102	77	79	75	-3%	-26%
Португалия	80	60	54	58	-3%	-28%
Румъния	117	95	97	99	4%	-15%
Словения	67	58	63	50	-14%	-25%
Словакия	65	57	50	51	-11%	-22%
Финландия	51	48	45	39	-19%	-24%
Швеция	28	28	27	25	-11%	-11%
Великобритания	30	28	28	28	0%	-7%
ЕС	63	51.5	50	49	-5%	-22%

ПЪТНОТРАНСПОРТЕН ТРАВМАТИЗЪМ В РЕПУБЛИКА БЪЛГАРИЯ

От началото на 2018 г. до 30.09.2018 г. в страната са настъпили:

- **тежки пътнотранспортни произшествия – 5 058 бр. (с 43 по-малко от същия период на 2017 г.);**
- **загинали 458 (с 22 по-малко от 2017 г.);**
- **ранени 6 465 (с 10 по-малко от 2017 г.).**

ПТП ПО ОБЛАСТНИ ДИРЕКЦИИ НА МВР

ОДМВР	От 01.01.2018 г. до 30.09.2018 г.			От 01.01.2017 г. до 30.09.2017 г.			Разлики		
	ПТП	Загина ли	Ранен и	ПТП	Загина ли	Ранен и	ПТП	Загина ли	Ранен и
	бр.	бр.	бр.	бр.	бр.	бр.	бр.	бр.	бр.
Благоевград	218	15	282	224	22	272	-6	-7	10
Бургас	328	29	440	289	33	367	39	-4	73
Варна	545	32	682	549	29	727	-4	3	-45
Велико Търново	172	20	207	134	16	172	38	4	35
Видин	54	7	57	58	3	62	-4	4	-5
Враца	117	24	155	137	9	185	-20	15	-30
Габрово	57	5	67	61	6	69	-4	-1	-2
Добрич	105	17	121	99	16	125	6	1	-4
Кърджали	123	5	164	115	8	138	8	-3	26
Кюстендил	52	4	61	76	10	89	-24	-6	-28
Ловеч	156	12	211	150	22	238	6	-10	-27
Монтана	107	7	146	99	14	135	8	-7	11
Пазарджик	203	9	264	210	24	278	-7	-15	-14
Перник	42	7	45	45	4	54	-3	3	-9
Плевен	136	9	173	164	20	223	-28	-11	-50
Пловдив	701	58	909	675	40	866	26	18	43
Разград	90	7	137	73	7	90	17	0	47
Русе	240	12	306	252	13	339	-12	-1	-33
Силистра	86	9	102	74	14	86	12	-5	16
Сливен	85	19	103	138	25	159	-53	-6	-56
Смолян	72	4	95	64	5	78	8	-1	17
СДВР	612	36	769	693	25	841	-81	11	-72
ОДМВР– София	118	39	189	121	41	176	-3	-2	13
Стара Загора	269	24	343	276	32	333	-7	-8	10
Търговище	46	11	47	37	15	38	9	-4	9
Хасково	215	17	266	182	4	226	33	13	40
Шумен	66	10	68	58	13	64	8	-3	4
Ямбол	43	10	56	48	10	45	5	0	11

Октомври 2018 г.

ЗАГИНАЛИ ПРИ ПТП ПО ОБЛАСТНИ ДИРЕКЦИИ НА МВР 2018 И 2017 (ДЕВЕТ МЕСЕЦА)

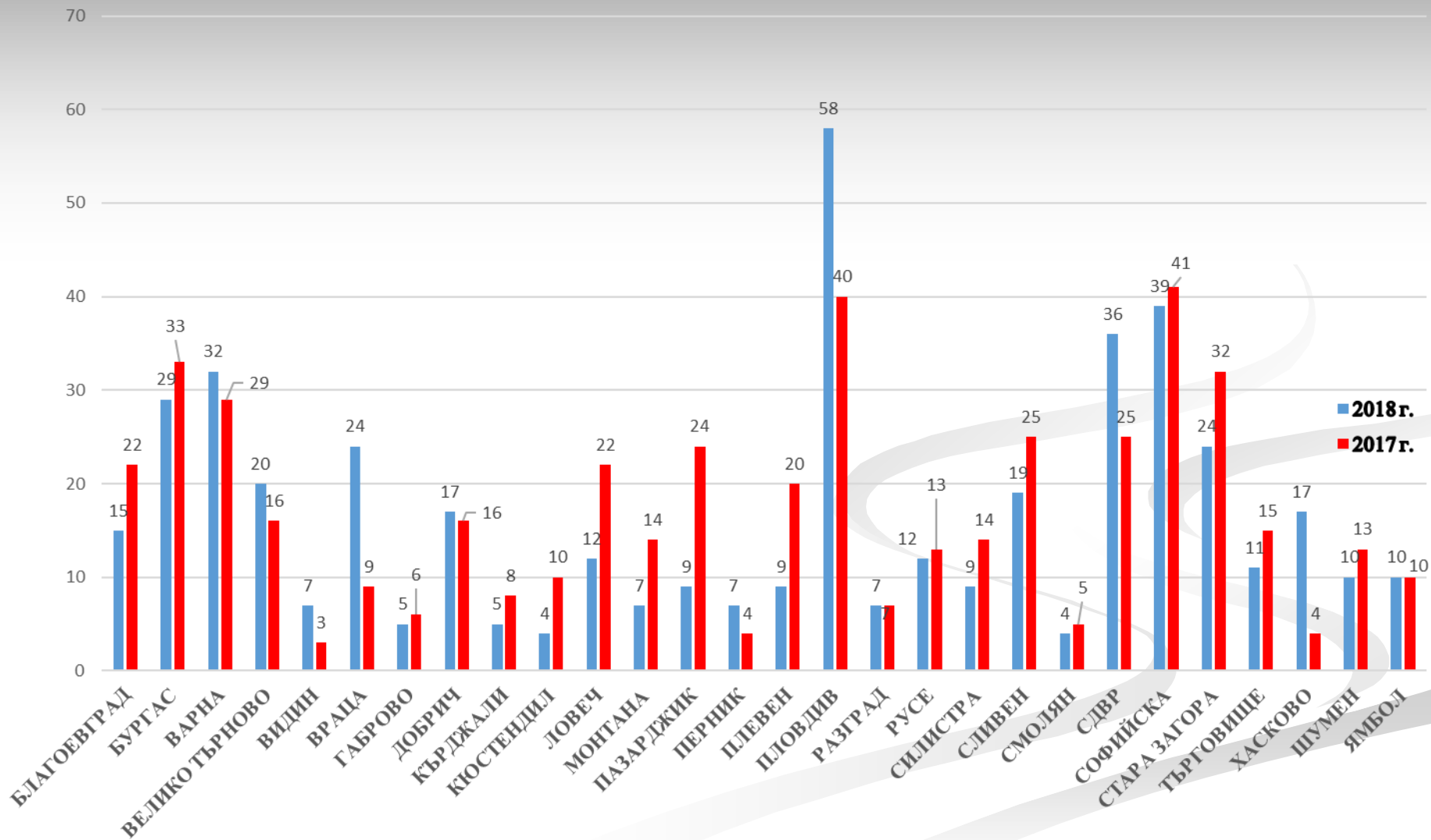

ПТП ПО ОБЛАСТНИ ДИРЕКЦИИ НА МВР

Най-много ТПТП:

- Пловдив – 701;
- СДВР – 612;
- Варна – 545.

Най-малко ТПТП:

- Перник – 42;
- Ямбол – 43;
- Търговище – 46.

Най-голям е броят на загиналите при ПТП на територията на:

- Пловдив – 58;
- София област 39;
- СДВР – 39;
- Варна – 32.

Най-малко са загиналите при ПТП на територията на:

- Смолян и Кюстендил – по 4;
- Габрово и Кърджали – по 5;
- Видин, Монтана, Перник и Разград по 7.

ОСНОВНИ ПРИЧИНИ, ДОВЕЛИ ДО НАСТЪПВАНЕ НА ПТП (НАРУШЕНИЕ НА ВОДАЧ)

- **неправилни маневри;**
- **несъобразена и превишена скорост;**
- **отнемане на предимство;**
- **навлизане в лентите за насрещно движение;**
- **неправилно изпреварване.**

ПТП ПО ВИД ПРЕЗ ПЪРВИТЕ ДЕВЕТ МЕСЕЦА НА 2018 Г.

Вид на ПТП	ПТП	Загинали	Ранени
Сблъскване между МПС	1839	175	2839
ПТП с единични МПС	1241	143	1541
Блъскане на пешеходец	1229	83	1225

ПТП ПО ВИД ПРЕЗ ПЪРВИТЕ ДЕВЕТ МЕСЕЦА НА 2018 Г.

Сблъсквания на МПС:

- челни – 341 ПТП с 78 загинали и 642 ранени;
- странични – 682 ПТП с 50 загинали и 991 ранени.

ПТП с единични МПС- удар в:

- крайпътно дърво – 236 ПТП, 49 загинали и 287 ранени;
- крайпътно съоръжение – 203 ПТП, 20 загинали и 259 ранени;
- предпазна ограда – 129 ПТП, 17 загинали и 147 ранени;
- стълб - 82 ПТП, 7 загинали и 100 ранени;
- скат - 85 ПТП, 7 загинали и 101 ранени;
- спряно ППС - 104 ПТП, 8 загинали и 154 ранени;
- преобръщане извън пътното платно – 318 ПТП, 26 загинали и 435 ранени;
- преобръщане на пътното платно – 98 ПТП, 9 загинали и 106 ранени.

Блъскане на пешеходец:

1129 ПТП с 83 загинали и 1225 ранени.

ПЪТНОТРАНСПОРТНИ ПРОИЗШЕСТВИЯ С ДЕЦА ПРЕЗ ПЪРВИТЕ ДЕВЕТ МЕСЕЦА НА 2018 Г.

Възrastови групи	Вид на участник в ПТП						Общо	
	ПЪТНИК		ВОДАЧ		ПЕШЕХОДЕЦ			
	Загинали	Ранени	Загинали	Ранени	Загинали	Ранени	Загинали	Ранени
под 6 г.	6	98	0	4	1	64	7	166
от 6 г. до 9 г.	2	95	0	29	1	82	3	206
от 10 г. до 14 г.	4	119	0	61	2	91	6	271
от 15 г. до 17 г.	4	136	5	59	1	67	11	262
Общо	16	448	5	153	6	304	27	905

ПЪТНОТРАНСПОРТНИ ПРОИЗШЕСТВИЯ С ДЕЦА ПРЕЗ ПОСЛЕДНИТЕ ГОДИНИ

Година	Загинали	Ранени	Общ травматизъм-загинали и ранени
2011	26	1077	1103
2012	26	1080	1106
2013	29	1133	1162
2014	33	1056	1089
2015	29	1088	1117
2016	36	1160	1196
2017	36	1110	1146

ПЪТНОТРАНСПОРТНИ ПРОИЗШЕСТВИЯ С УЧАСТИЕТО НА ЛИЦА НАД 64 Г. ПРЕЗ ПЪРВИТЕ ДЕВЕТ МЕСЕЦА НА 2018 Г.

Възрастова група	Вид на участник в ПТП								Общо	
	ВОДАЧ		ПЕШЕХОДЕЦ		ПЪТНИК		РАБОТНИК НА ПЪТЯ			
	Загинали	Ранени	Загинали	Ранени	Загинали	Ранени	Загинали	Ранени	Загинали	Ранени
над 64 години	49	351	46	404	23	327	-	-	118	1082

УЯЗВИМИ УЧАСТНИЦИ В ДВИЖЕНИЕТО ПО ПЪТИЩАТА ВЪЗРАСТНИ ХОРА - ПЕШЕХОДЦИ

Година	Загинали пешеходци (над 64 г.)	Общо загинали пешеходци	% загинали (над 64 г.) от общия брой загинали пешеходци (~)
2011	66	149	44
2012	67	135	50
2013	59	108	55
2014	77	156	49
2015	83	164	51
2016	62	118	53
2017	84	157	54

УЯЗВИМИ УЧАСТНИЦИ В ДВИЖЕНИЕТО ПО ПЪТИЩАТА ВЪЗРАСТНИ ХОРА - ВОДАЧИ

Година	Загинали водачи (над 64 г.)	Общо загинали (над 64 г.)	Ранени водачи (над 64 г.)	Общо ранени (над 64 г.)
2011	36	125	230	1076
2012	30	121	231	1044
2013	36	110	301	1156
2014	48	146	318	1297
2015	49	154	351	1227
2016	62	145	403	1307
2017	53	179	391	1297

РАЗПРЕДЕЛЕНИЕ НА ПТП ПО МЯСТО ПРЕЗ ПЪРВИТЕ ДЕВЕТ МЕСЕЦА НА 2018 Г.

Място	ПТП	Загинали	Ранени
Населени места	3162	162	3670
Извъннаселени места	1896	296	2795
ОБЩО:	5058	458	6465

РАЗПРЕДЕЛЕНИЕ НА ПТП ПО ВИД НА ПЪТЯ ПРЕЗ ПЪРВИТЕ ДЕВЕТ МЕСЕЦА НА 2018 Г.

Вид на пътя	2018 г.		
	ПТП	Загинали	Ранени
Първи клас	560	93	846
Втори клас	424	65	642
Трети клас	412	48	584
Автомагистрала	226	53	389
Общински	265	37	324
Общо (без 8 ПТП и 9 р.)	1896	296	2795

- Не е постъпила информация за вида на пътя за 7 ТПТП с 8 ранени, а 1 ТПТП с 1 ранен е настъпило на етапна връзка.

РАЗПРЕДЕЛЕНИЕ НА ПТП ПО ВИД НА ПЪТЯ ПРЕЗ 2017 И 2016

Вид на пътя	2017 г.			2016 г.		
	ПТП	Загинали	Ранени	ПТП	Загинали	Ранени
Първи клас	723	175	1072	770	157	1150
Втори клас	518	100	746	589	114	872
Трети клас	525	87	737	651	96	905
Общински	381	58	525	330	60	412
Автомагистрала	301	62	424	256	42	371

КОНТРОЛНА ДЕЙНОСТ

Брой съставени фишове, електронни фишове и АУАН за периода 01.01.2018 г. - 30.09.2018 г.			
Общ брой фишове (общо сер. № А,В,С,М, К, М, Н и Г)	сер."К" (електронни фишове)	Брой съставени актове	Общо (АУАН, фишове и електронни фишове)
810 621	412 371	204 371	1 014 992

В сравнение с деветте месеца на 2017 г.

- **Фишове + 112 405 бр.**
- **Ел.фишове + 135 519бр.**
- **АУАН + 3 709бр.**
- **Общо + 251 633 бр.**

КОНТРОЛНА ДЕЙНОСТ

До 30.09.2018 г. са отнети регистрационните табели и е прекратена регистрацията на 13 795 МПС.

От тях:

- 9 055 без съответното свидетелство за управление на МПС;
- 3 732 за установена концентрация на алкохол в кръвта над 0,5 на хиляда;
- 1 008 за употреба на наркотични вещества или техни аналози .

2. От началото на 2018 до 30.09.2018 г. са установени 2 444 водачи управляващи МПС след употреба на наркотични вещества или техни аналози.

3. От началото на годината са установени 15 221 водачи, управлявали МПС без съответното свидетелство за управление на МПС, а 8 867 – след употреба на алкохол, от които 4 440 – с концентрация на алкохол в кръвта над 1,2 на хиляда.

**УПРАВЛЕНИЕ НА НАРЯДИТЕ
И МОНИТОРИНГ НА
ДЕЙНОСТТА НА
СЛУЖИТЕЛИТЕ
ОСЪЩЕСТВЯВАЩИ
КОТНТРОЛ НА ПЪТНОТО
ДВИЖЕНИЕ**

ПРОВЕЖДАНЕ НА ИНСТРУКТАЖ НА НАРЯДИТЕ НА „ПЪТНА ПОЛИЦИЯ“

The screenshot shows a web browser window displaying the 'Task for instruction' (Задача за инструктаж) page. The browser address bar shows the URL: https://aispk.int.mvr.bg:9443/quota/instructionPlans/edit/45588. The page title is 'Задача за инструктаж'. The navigation menu includes 'Начало', 'Администрация', 'Отчети и справки', 'Бюлетини и инструктаж', and 'ППП'. The user is logged in as 'Здравейте, RoRachev' with an 'Изход' button.

Основни данни

Звено: С-Р ПЪТНА ПОЛИЦИЯ ВЕЛИКО...
 * Наименование: 1275р-3531
 * Дата: 16.03.2016
 * Провел инструктажа: ГЕНЧО НЕНОВ МИНКОВ

* Контролни въпроси:
 1.ЕЗА
 2.Употреба на физическа сила и помощи средства съгласно чл. 85 от ЗМВР.

* Разпореждания:
 1. Запознаване на определените в наряд за предстоящата смяна служители с оперативната обстановка в обслужваната територия, издирваните лица и МПС, местни разпореждания и др. съгласно с физическите лица, обслужвани.

Бележки:
 АП 39/4 дневна смяна, изпълнява КГД без РСОД, тъй като същия е технически неизправен.

Задачи

Пореден номер	Описание на задачата	Бележки	Статус
1	Установяване и санкциониране на водачи, упавл...		Итриване
2	Участие в СПО ТИСПОЛ-колани		Итриване
3	Постоянно наблюдение на пътна обстановка и п...		Итриване
4	Обход около литейни заведения с цел установява...		Итриване
5	Контрол по спазване правилата за поестой и паук...		Итриване
6	Контрол по спазване правилата за движение от пе...		Итриване
7	Проверка на автомобили превозващи дъвоесина...		Итриване
8	За времето от 19:30 часа до 22:00 часа обход по v...		Итриване
9	Своевременно, пълно и точно отозвяване на дейн...		Итриване

АИС "Пътна полиция", разработена от "Мусала Софт" за МВР

ОСЪЩЕСТВЯВАНЕ НА ДЕЙНОСТ С „РАБОТНА СТАНЦИЯ ЗА ОТДАЛЕЧЕН ДОСТЪП“

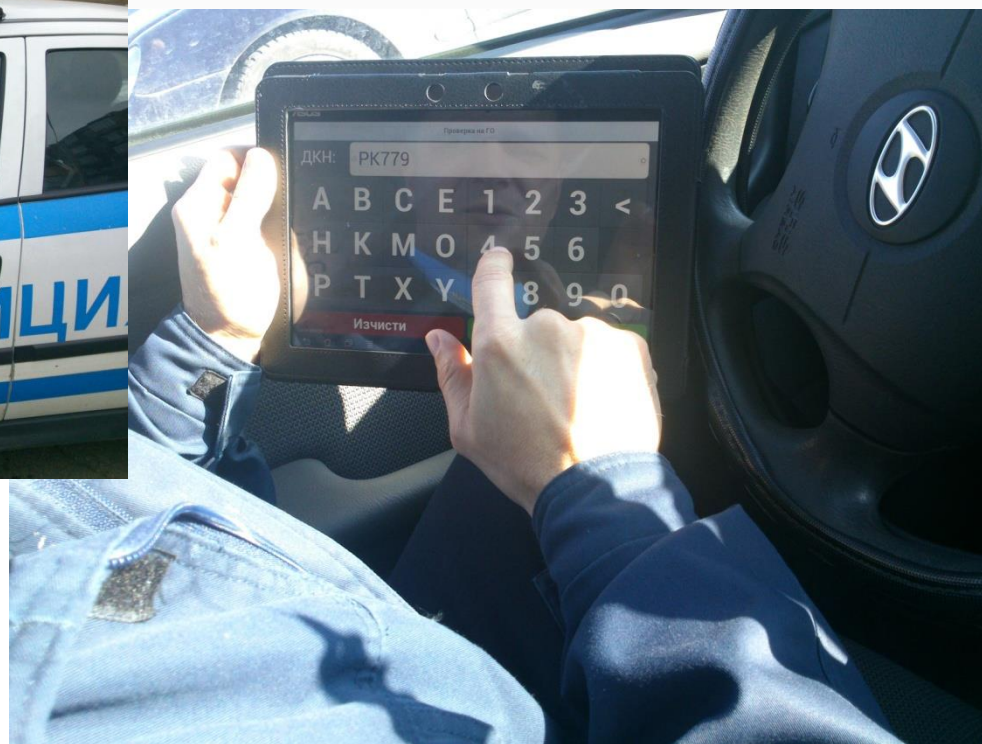

ИЗВЪРШВАНЕ НА ПРОВЕРКА ЧРЕЗ РСОД

■ Проверка на гражданин (водач)

Дани за гражданин Изчисти данните

Български гражданин Да Не

• Държава **БЪЛГАРИЯ** • ЕГН / ЛНЧ **740322** Дани за гражданин

• Име **ВАЛЕНТИНА** Презиме **СЕПТЕМВРИЕВА** • Фамилия **РАПЧЕВА**

• Дата на раждане **22.03.1974** Пол **МЪЖ** ЖЕНА Док. - валидност **24.11.2020**

Адрес **ПЕРНИК, ПЕРНИК, ГР.ПЕРНИК, ...**

Тип документ **СВИДЕТЕЛСТВО ЗА УП...** Док. за самоличност № **280583115** Статус на документа **ВАЛИДЕН** Причина за статуса **ВКЛЮЧЕН В НА...**



Допълнителна информация

ИЗВЪРШВАНЕ НА ПРОВЕРКА ЧРЕЗ РСОД

■ Проверка на гражданин за издирване

[← Назад](#) **Проверка на гражданин**





22.03.1974  **МЪЖ** **ЖЕНА** 24.11.2020 

Адрес
ПЕРНИК, ПЕРНИК, ГР.ПЕРНИК,

Тип документ: **СВИДЕТЕЛСТВО ЗА УП...** 

Док. за самоличност №: 280583115

Статус на документа: **ВАЛИДЕН** 



Причина за статуса: **ВКЛЮЧЕН В НА...** 

Допълнителна информация

Водач на МПС: **Да** **Не**

МПС: **рег.но РК3434АС** 

Резултат от автоматична проверка

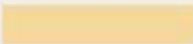
Тип автоматична проверка	Резултат	Коментар
Издирване на гражданин	ВАЛЕНТИНА  с ЕГН: 740322  не се издирва	

ИЗВЪРШВАНЕ НА ПРОВЕРКА ЧРЕЗ РСОД

- При проверка на гражданин е предоставена възможност за проверка за невръчени електронни фишове

Проверка на гражданин

Резултат от автоматична проверка

Провери

Тип автоматична проверка	Резултат	Коментар
Издирване на гражданин	ТИХОМИР ТОДОРОВ с ЕГН: 7811... не се издирва	
Невръчени НП и К-фишове	ТИХОМИР ТОДОРОВ с ЕГН: 7811... няма невръчени НП/фишове.	Списък с К фишове
Неплатени глоби	ТИХОМИР ТОДОРОВ с ЕГН: 7811... има неплатени глоби в размер на 250 лв.	

Резултат от техническо средство за алкохол

Полицей, извършил проверката	Показание	Макс. разрешена ст.	Отклонение
Иванова Мария		0.5	

Версия: 3.1 Test

Текущ потребител: РОСЕН ИВАНОВ РАТЧЕВ 16.05.2017 09:12:07

ИЗВЪРШВАНЕ НА ПРОВЕРКА ЧРЕЗ РСОД

- Отпечатване и връчване на електронен фиш

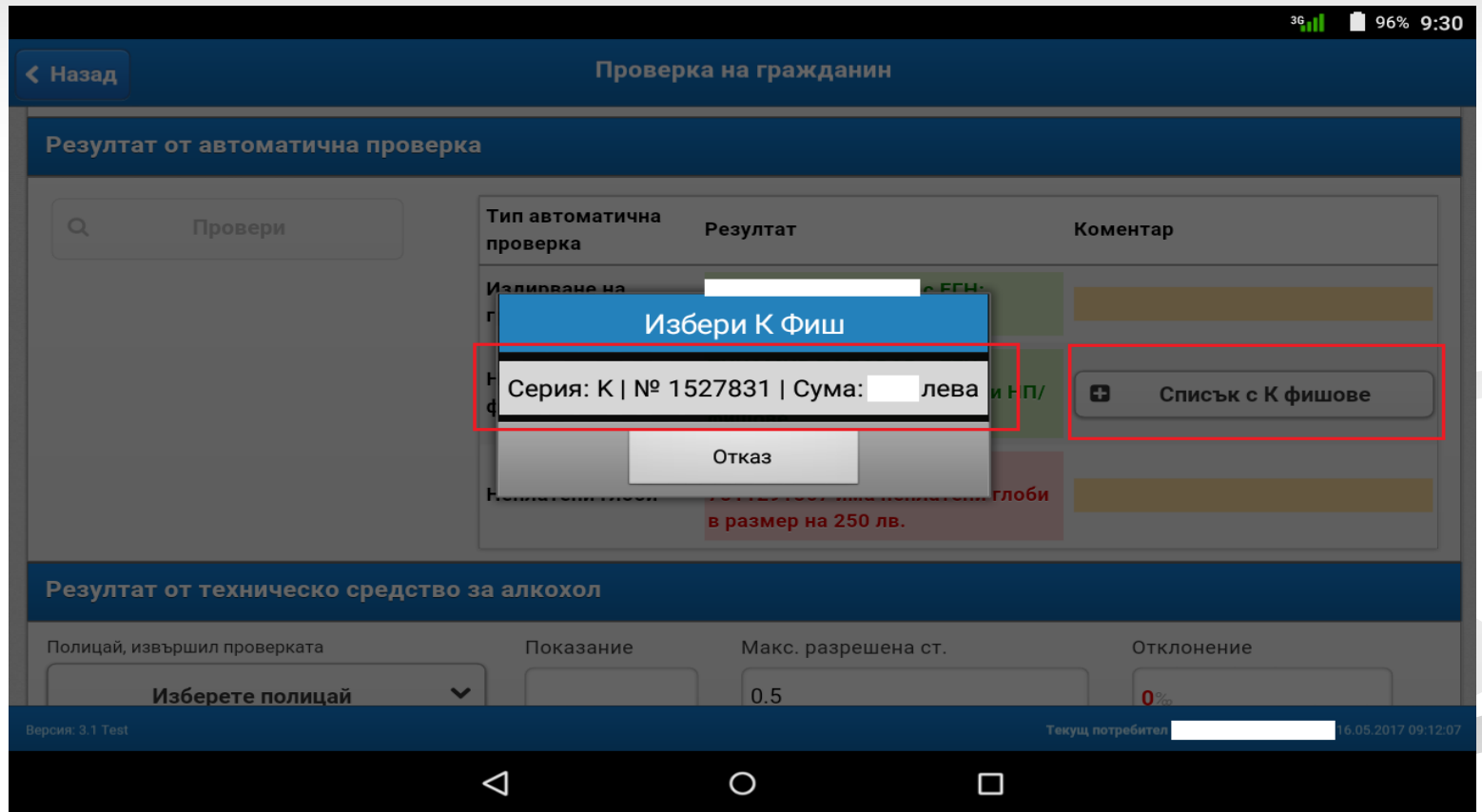

ИЗВЪРШВАНЕ НА ПРОВЕРКА ЧРЕЗ РСОД

Проверка на превозно средство – въвеждане на данни

← Назад Проверка на МПС

Данни за МПС Изчисти данни ✕

Българска регистрация PK7799BA ✕

Да Не

А	В	Е	К	7	8	9
М	Н	О	Р	4	5	6
С	Т	У	Х	1	2	3
Потвърди				0	.	

МПС

• Вид МПС Изберете

Данни за собственик

Тип собственик

физическо лице

юридическо лице

Версия: 2.1 Текущ потребител РОСЕН ИВАНОВ РАПЧЕВ 17.03.2016 09:02:31

9:04

ИЗВЪРШВАНЕ НА ПРОВЕРКА ЧРЕЗ РСОД

Проверка на превозно средство – въвеждане на данни

Проверка на МПС

Данни за МПС

Българска регистрация: Да

Държава на регистрация: БЪЛГАРИЯ

Регистрационен №: PK77

Изтегли данните за МПС

МПС

Вид МПС: ЛЕК АВТОМОБИЛ

Марка: ТОЙОТА

Модел: КОРОЛА ВЕРСО 1.8 И

Цвят: СИВ

Данни за собственика

Тип собственик: физическо лице

ЕГН/ЛНЧ: 70050

Име: РОСЕН ИВАНОВ

Версия: 1.0.3

Текущ потребител РОСЕН ИВАНОВ РАПЧЕВ 19.10.2014 10:40:38

17:33

ИЗВЪРШВАНЕ НА ПРОВЕРКА ЧРЕЗ РСОД

Проверка на превозно средство за ГО и издирване

← Назад

Проверка на МПС

МПС

• Вид МПС: ЛЕК АВТОМОБИЛ

• Марка: ТОЙОТА

Модел: КОРОЛА ВЕРСО 1.8 И

• Цвят: СИВ

Данни за собственика

Тип собственик: физическо лице юридическо лице

ЕГН/ЛНЧ: 700502

Име: РОСЕН ИВАНОВ

Резултат от проверка на МПС

Провери

Тип автоматична проверка	Резултат	Коментар
Наличие на ГО	МПС, с рег. номер: РК7... има ГО	
Издирване на МПС	МПС, с рег. номер: РК7... не се издирва	

Версия: 1.0.3

Текущ потребител РОСЕН ИВАНОВ РАПЧЕВ 19.10.2014 10:40:38

17:33

Не се издирва

РАБОТА ЧРЕЗ РСОД

Съставяне на АУАН или фиш през системата

Документ

← Назад

* Избор на нарушение измежду констатираните при проверка

* Списък с констатирани нарушения

№	Нарушена разпоредба	Текст на разпоредбата	Редакция
---	---------------------	-----------------------	----------

Добавяне на нарушения

Изчисти

Чл. Ал. Т. Б. П.

Търси

НАРУШЕНА РАЗПОРЕДБА

Добави избраната разпоредба

ОТ НАРУШЕНИЕТО СА ПРЕТЪРПЯЛИ ИМУЩЕСТВЕНИ ВРЕДИ

Версия: 3.1 Test Текущ потребител 16.05.2017 09:47:24

РАБОТА ЧРЕЗ РСОД

Документът е запаметен в АИС-АНД и е готов за печат

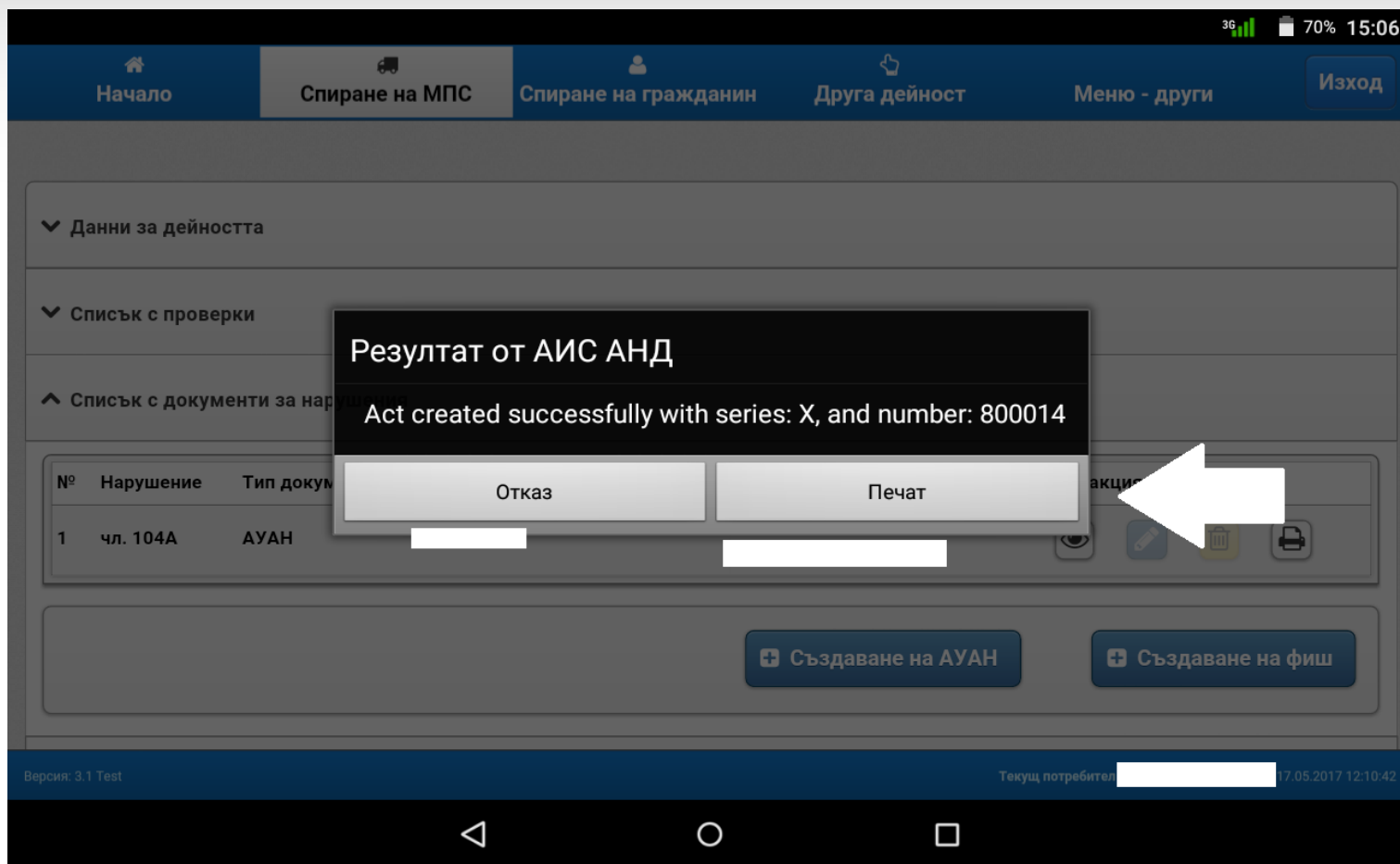

ПЕЧАТ НА СЪСТАВЕН ДОКУМЕНТ ПРЕЗ РСОД



Бутон за включване/изключване

ОСНОВНИ НАСОКИ В РАБОТАТА НА ПЪТНА ПОЛИЦИЯ

Въвеждане на нови автоматизирани технически средства и цялостно автоматизиране на процеса по контрол на пътното движение.



ОСНОВНИ НАСОКИ В РАБОТАТА НА ПЪТНА ПОЛИЦИЯ

Нови стационарно-преносими автоматизирани технически средства за установяване на превишение на скоростта и контрол на пътното движение.



ОСНОВНИ НАСОКИ В РАБОТАТА НА ПЪТНА ПОЛИЦИЯ

Провеждане на превантивни кампании.



ОСНОВНИ НАСОКИ В РАБОТАТА НА ПЪТНА ПОЛИЦИЯ

Изграждане на Единен център за обработка на нарушенията от автоматизираните технически средства за контрол.

Изпълнение на мерките от Плана за превенция и противодействие на корупцията в системата на МВР.

Развитие на информационните системи на пътна полиция.

Въвеждане на електронни услуги за гражданите.

Изпълнение на ангажименти, възникнали от пълноправното ни членство в ЕС.

БЛАГОДАРЯ ЗА ВНИМАНИЕТО!



КОМИСАР РОСЕН РАПЧЕВ –
НАЧАЛНИК НА ОТДЕЛ „ПЪТНА ПОЛИЦИЯ“ ПРИ
ГЛАВНА ДИРЕКЦИЯ „НАЦИОНАЛНА ПОЛИЦИЯ“

тел. 02/982 99 10